



HAFNARFJARÐARBÆR
SKIPULAGS- OG BYGGINGAFULLTRÚI
Strandgötu 8-10, 220 Hafnarfjörður
Sími 585 5600 Fax 585 5609

Hafnarfjarðarbær
Innk: 18.11.15
Málsnr: 1511220
Bréfal: 5211

FYRIRSPURN

Afgreiðsla skipulags- og byggingarfulltrúa

1. Fyrirsprjandi

| Nafn fyrirsprjanda / eiganda | Kennitala | Heimilisfang | Netfang |
|------------------------------|-------------|-------------------|---------------------------------|
| HB eignir ehf. | 570907-0260 | Haukdalstræti 102 | hannes@h16.is Sími: 962-9192 |

2. Lóð

| Heiti | Nr. | Staðgreinir | Matshluti | Landsnúmer |
|---------|------|-------------|-----------|------------|
| Íshella | 1-3A | | | |

3. Tegund byggingar / framkvæmdar

| | | | | |
|--------------------------------------|---|---------------------------------|---------------------------------------|--|
| <input type="checkbox"/> Einbýlishús | <input type="checkbox"/> Parhús | <input type="checkbox"/> Raðhús | <input type="checkbox"/> Fjölbýlishús | <input checked="" type="checkbox"/> Atvinnuhúsnæði |
| <input type="checkbox"/> Skilti | <input type="checkbox"/> Annað, hvað? _____ | | | |

4. Lýsing framkvæmda sem fyrirspurn tekur til

Bætur í deiliskipulegi
 meðfylgjandi gögn sjá á við viljum sameinlögð rann
 til að komz fyrir hési sem við eigum. Lóðin myndi
 þá skilast þar sem vegur milli lóða 3 og 3A
 fer inn í lóðina.
 Annað í að verð skipt í meðfylgjandi bláði.

5. Meðfylgjandi gögn og upplýsingar varðandi fyrirspurnina

| | | | |
|---|--|--|-------------------------------------|
| <input checked="" type="checkbox"/> Skissur | <input type="checkbox"/> Samþykki meðeiganda / lóðarhafa | <input type="checkbox"/> Bréf umsækjanda / hönnuða | <input type="checkbox"/> Ljósmyndir |
| <input type="checkbox"/> Annað, hvað? _____ | | | |

6. Undirritun

Komi til byggingarleyfisumsóknar verður farið eftir ákvæðum byggingarlaga, byggingarreglugerðar og annarra laga og reglugerða sem við eiga

Í fullu umboði lóðarhafa, staður: _____ dagsetning: 18.11.2015

| Nafn | Kennitala | Heimilisfang | Netfang |
|-----------------------|-------------|-------------------|---------------|
| Hannes Þór Þelduósson | 300374-5149 | Haukdalstræti 102 | hannes@h16.is |

Fyrirspurn varðandi Íshellu 1, 3 og 3a

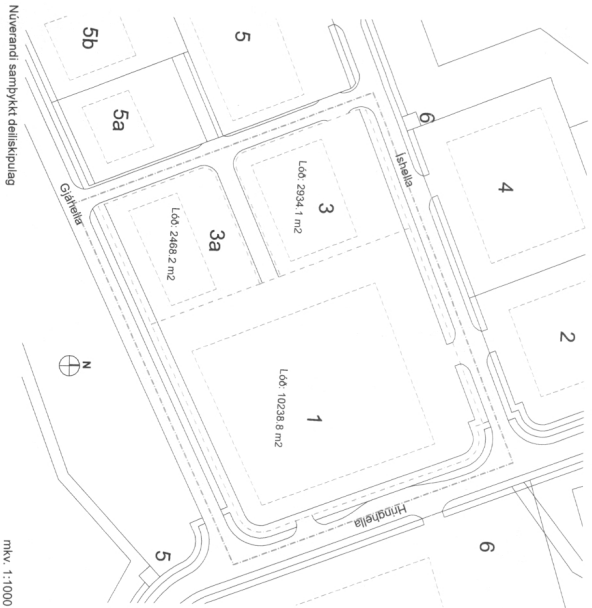

mhv. 1:1000

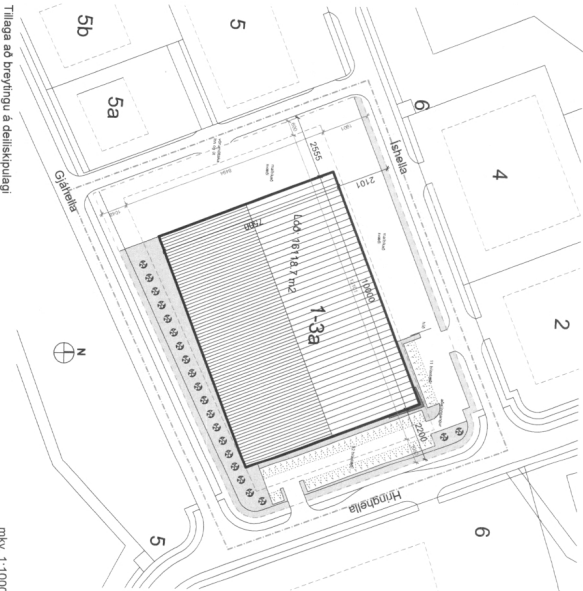

Tilaga að breytingu á deiliskipulagi

mhv. 1:1000

Lýsing

Litlaug er eitt af þremur nýjum og stórum höfuðvörðum í Íshelli og er hún hönnuð til að tryggja gætt og öruggt umhverfi fyrir þá að samnefnd þjófræði og þakkað á milli. Umhverfið verður einnig hannað til að tryggja gætt og öruggt umhverfi fyrir þá að samnefnd þjófræði og þakkað á milli. Umhverfið verður einnig hannað til að tryggja gætt og öruggt umhverfi fyrir þá að samnefnd þjófræði og þakkað á milli.

Styrngar

Styrngar eru hönnuð til að tryggja gætt og öruggt umhverfi fyrir þá að samnefnd þjófræði og þakkað á milli. Umhverfið verður einnig hannað til að tryggja gætt og öruggt umhverfi fyrir þá að samnefnd þjófræði og þakkað á milli.

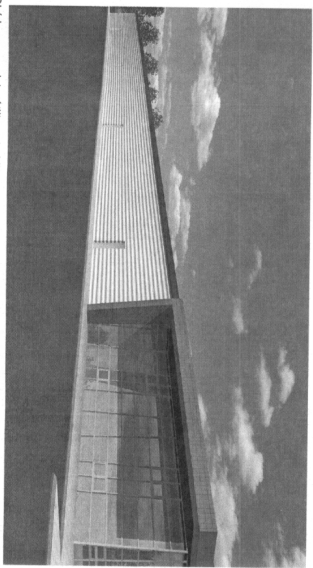

Sýringamynd 1 - útlit austurhlíu

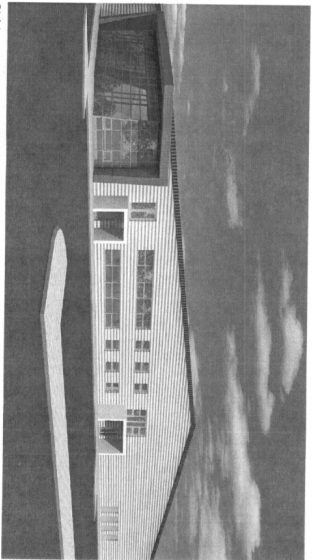

Sýringamynd 2 - útlit norðurgarfi

Íthella 1.3a

221 hagnáttíðir

Fyrirspurnarklaug

1

16.11.18

16.11.18

16.11.18

16.11.18

16.11.18

16.11.18

16.11.18

16.11.18

16.11.18

16.11.18

16.11.18

16.11.18

16.11.18

16.11.18

16.11.18

16.11.18

16.11.18

16.11.18

16.11.18

16.11.18

16.11.18

16.11.18

16.11.18

16.11.18

Fyrirspurn varðandi Íshelli 1, 3 og 3a

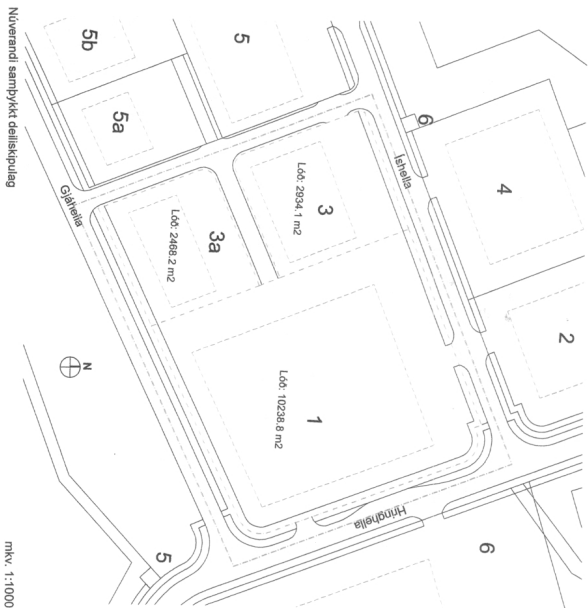

mKV: 1:1000

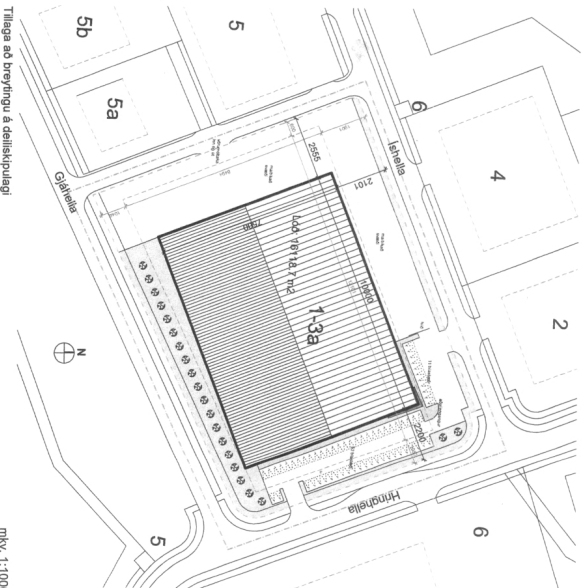

mKV: 1:1000

Lýsing:

Lýsing er eftir þeirri þingráðgjafi og byggisáætlun sem er samþykkt af byggingar- og húsnæðisráði Umhverfisráðs Reykjavíkur. Umhverfisráð er Íshella 1, 3 og 3a. Hæðarmátt er á milli við þakmáli eftir þyrpingu 13 m. Lóð: 63.300 m². Lóðstærð: 18183.7 m². Stærð á þyrpingu: 18183.7 m². Grunnmál: 100m/75m/700m/2. Hæð: 13.300 m. Stærð: 520 m.

Skýringar

- Mál og skilningur
- Mál og skilningur
- Lögmál

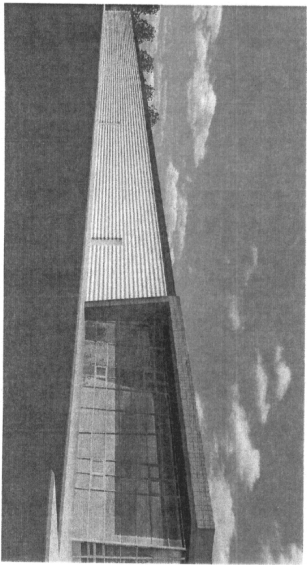

Skýringarmynd 1 - dælt austurhlíð

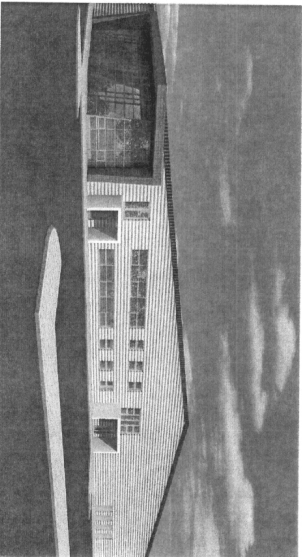

Skýringarmynd 2 - dælt norðurhlíð

Íshella 1-3a

221 Höfnartúni

Fyrirspurnarlýsing

1

Skjalnúmer

22

Mál

18.11.13

Tilgátt

18.11.13

18.11.13

18.11.13

18.11.13

18.11.13

18.11.13

18.11.13

18.11.13

18.11.13

18.11.13

18.11.13

18.11.13

18.11.13

18.11.13

18.11.13

18.11.13

18.11.13

18.11.13

18.11.13